B 1509 D

Banater Post

ZEITUNG DER LANDSMANNSCHAFT DER BANATER SCHWABEN

Jahrgang 44 ◇ Nummer 12 München ◇ 20. Juni 1999

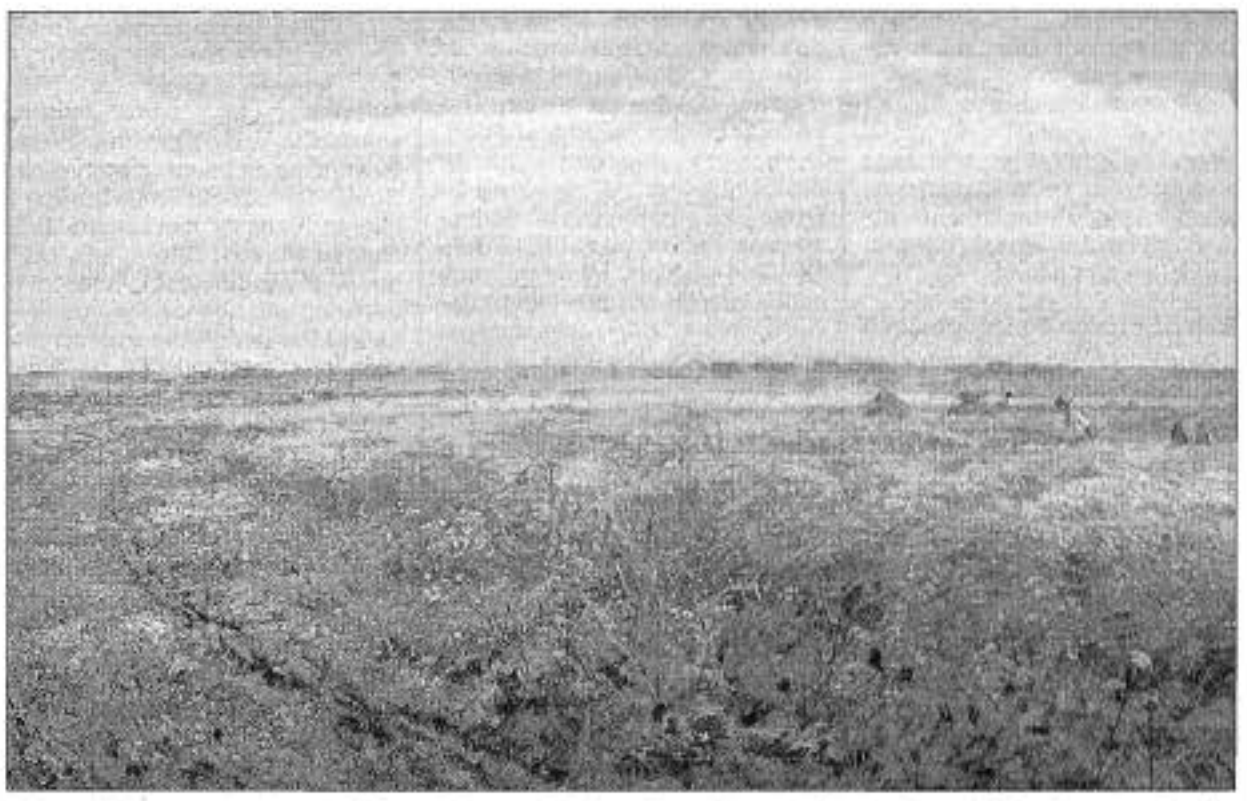

Dieses bislang unbekannte Ölgemälde von Stefan Jäger hat der Kreisverband München der Landsmannschaft kürzlich in Temeswar für die Landsmannschaft erstanden. Das Bild, es stellt eine typische Banater Heidelandschaft während des Weizenschnittes dar, wurde restauriert und soll im Ulmer Kultur- und Dokumentationszentrum der Landsmannschaft der Banater Schwaben seinen Platz finden. *Foto: Walther Konschitzky*